UNI VOYAGE

L'UNIVERSITÉ POPULAIRE DU VOYAGE

Explorer, partager, s'épanouir

LE PROJET ÉDUCATIF

OBJECTIF 2021-2030

WWW.UNIVOYAGE.CO

AVANT-PROPOS

Donner aux adultes le goût d'apprendre est notre premier objectif.
Nous pensons que partager un temps de vacances et de formation favorise les rencontres et les échanges, la découverte de l'autre et l'acceptation de la différence. Ces rencontres gagnent à se dérouler dans le cadre bienveillant d'un collectif volontaire et enthousiaste à l'idée d'améliorer la société à son échelle. L'aventure, inscrite sur le double horizon de la transformation individuelle et sociale, mérite d'être vécue pour ce qu'elle va créer : une autre vision de la vie, une compréhension des réalités différentes de chaque personne et une ouverture sur le monde.

Univoyage naît en 2020 d'un rêve : **améliorer la formation continue**.
Dans un monde qui évolue de plus en plus vite, où la règle est l'impermanence, et où les changements oscillent entre transitions et ruptures abruptes, chaque personne doit accéder à une formation continue tout au long de sa vie. La diversité pédagogique est de mise, car elle permet d'identifier les bons outils pour accompagner une société vers l'actualisation de ses savoirs collectifs. Cela passe par l'émergence de propositions pluridisciplinaires, innovantes et libératrices.

Univoyage souhaite **défendre la justice éducative**.
Nous travaillons, en tant que structure d'éducation populaire, à faciliter l'accès à nos séjours et formations pour chaque personne, quelle que soit son ancrage géographique et sa condition physique, sociale ou mentale.

Enfin, notre association coopérative souhaite **trouver des solutions équitables** aux défis de notre temps, en adoptant une posture militante et constructive.
La transition écologique, la réduction des inégalités et la démocratisation de la vie politique, la libération du temps de travail, la promotion de loisirs soutenables, la transition du tourisme et l'accès à la formation continue sont autant de missions que nous menons à travers une activité originale mêlant études et voyage.

Apprendre ou explorer ? Les deux, capitaine !

UNIVOYAGE

À TRAVERS NOS **SÉJOURS ET FORMATIONS EN ITINÉRANCE**
NOUS INVITONS À **RÉALISER UN PROJET COLLECTIF**
AFIN DE **S'ENGAGER AU SERVICE DE L'INTÉRÊT GÉNÉRAL**

Nos ambitions

UNI VOYAGE

S'émanciper par les apprentissages

Coopérer autour d'un projet commun

Vivre une citoyenneté écologique

S'émanciper par les apprentissages

Nous sommes
une **Université**

Notre objectif :
Permettre d'apprendre.
En solo, duo ou en groupe,
Afin de se professionnaliser,
De construire sa citoyenneté...
Améliorer l'éducation permanente
Avec une méthode basée sur l'itinérance.
Pourvu que l'on puisse continuer d'apprendre,
Pour former sa propre compréhension du monde,
Acquérir des leviers d'action, faire ses propres choix,
S'émanciper pour se libérer, plutôt que de subir sa vie.

Devenir qui l'on veut pour **réaliser sa légende personnelle.**

Notre méthode émancipatrice

- *Inviter à l'introspection pour* ***prendre du recul avant de s'engager***
- *Stimuler l'esprit critique pour* ***penser et agir par soi-même***
- *Proposer de nouvelles expériences pour* ***donner envie de se lancer***
- *Mesurer les progrès pour* ***encourager l'apprentissage***
- *Donner de l'inspiration pour* ***apporter un second souffle***
- *Recueillir des intentions pour* ***construire son parcours de vie***

UNI VOY AGE

Des temps d'introspection

La méditation, la rédaction d'un carnet de voyage ou les groupes de parole sont autant d'outils permettant d'engager un dialogue initial avec soi-même.

Des supports d'étude variés

La meilleure façon d'étudier ce qui nous passionne est de construire sa propre stratégie d'apprentissage - en alliant la lecture, les travaux pratiques ou bien les débats collectifs.

Des ateliers ludiques

Nos guides ont recours à des méthodes actives pour amener les stagiaires à découvrir ou approfondir de nouveaux savoirs.

L'émancipation

Pour se connaître et s'affirmer
Pour s'essayer et s'améliorer
Pour s'orienter et trouver sa voie

Des outils d'évaluation

La mesure du progrès est facilitée par les pratiques d'autoévaluation ou d'évaluation entre pairs, et encourage la poursuite de ses propres objectifs.

La rencontre de partenaires

Des associations, collectivités, écoles ou entreprises inspirent nos stagiaires à chaque étape de leur parcours d'études.

Un projet d'étude

Chaque stagiaire se voit proposé la réalisation d'un projet personnel sous la forme qui lui convient : exposé, exposition, création, composition, rédaction, présentation.

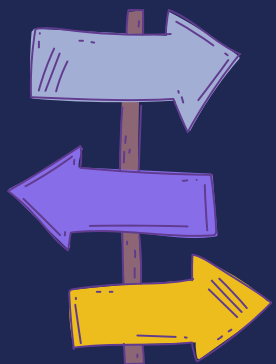

Coopérer autour d'un projet commun

Nous sommes une **Université Populaire**

Notre but ? Susciter des rencontres pour créer du lien.
Nous avons rêvé d'une société cosmopolite et bienveillante ;
Maintenant, nous agissons concrètement pour en faire une réalité.
Nous souhaitons rayonner à travers l'éducation permanente des adultes,
Et diffuser des savoirs-êtres qui portent haut les valeurs de coopération.

De l'itinérance au projet collectif : **partager de nouveaux communs**.

Notre méthode coopérative

- *Accueillir la diversité pour **assumer notre mission d'inclusion***
- *Rendre l'éducation juste pour **partager les savoirs***
- *Tisser des liens pour **reconnaître la part de l'autre en soi***
- *Initier à la vie collective pour **apprendre à s'impliquer***
- *Raconter nos aventures pour **faire valoir nos engagements***
- *Stimuler le travail en équipe pour **cultiver la joie d'être ensemble***

UNI VOY AGE

La volonté d'inclure

Parce que la mixité sociale est un choix, nous étudions chaque cas particulier afin de nous adapter à ses spécificités et à sa réalité socio-économique.

Une équipe bienveillante

Nos guides accompagnent le groupe dans la réalisation de son projet de séjour et d'itinérance, en assurant notamment la sécurité physique, morale et affective de chaque personne.

Un cadre sécurisant

Les étapes d'itinérance ont lieu sur des parcours repérés en amont et qui s'adaptent aux capacités du groupe.

Une journée équilibrée

L'équipe veille à respecter le rythme du groupe en alternant les temps d'itinérance et de projet avec les temps libres et les services de la vie quotidienne.

Une communication positive

Les qualités d'écoute et d'expression empathique sont encouragées dans les échanges entre les participant-es et l'équipe, les hôtes, les partenaires et le public extérieur.

Des outils pour agir

Chaque module s'appuie sur la méthodologie d'impact pour permettre la réalisation d'un projet collectif et engagé qui sera finalement restitué lors d'une soirée festive.

La coopération

Pour faire de belles rencontres
Pour créer nos futurs souvenirs
Pour participer à un collectif

Vivre une citoyenneté écologique

Nous sommes
L'Université Populaire du Voyage

Pour nous, la convivialité incarne une vie
simple et chaleureuse où l'on cultive l'essentiel.
Le territoire est le lieu où l'on vient planter ses racines,
Renouer un dialogue avec la terre et le monde sensible.
Voyager et camper, venir en étranger, le temps d'une soirée,
Prendre le droit de cité, pour réapprendre à faire société.
Nourrir enfin, son élan vital, aller de l'avant sur les routes :

Pour avancer, il faut bien s'engager !

Notre méthode conviviale

- *Valoriser les initiatives locales pour* ***transformer nos pratiques touristiques***
- *Questionner l'impact de nos activités pour* ***repenser notre consommation***
- *Ouvrir la voie du monde extérieur pour* ***étendre notre zone de confort***
- *Nourrir notre vitalité pour* ***ouvrir des possibles émergents***
- *Démocratiser les enjeux de transitions pour* ***construire des choix collectifs***
- *Promouvoir l'engagement pour* ***initier à la pensée politique***

UNI VOY AGE

La découverte d'un territoire

Le premier apprentissage du voyage est celui du lieu : son histoire, ses habitant-es et ses richesses.

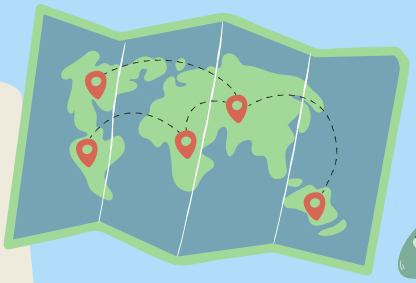

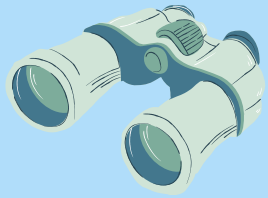

Une initiation à la sobriété

La vie simple peut nous rassembler : un bon repas, des produits locaux, le plaisir d'être ensemble et de vivre de peu, avec la lenteur pour philosophie.

Une immersion au grand air

Passer un col, s'abriter pendant la pluie et dormir à la belle étoile : l'extérieur est une invitation à sortir de soi, retrouver des rythmes naturels et élargir ses horizons.

La convivialité

Pour voyager en prenant soin
Pour se reconnecter au vivant
Pour s'engager dans la société

Des étapes en mobilité active

Nos voyages peuvent se dérouler à vélo, à pied, en kayak ou en voilier, pourvu qu'on sente le vent fouler nos visages et qu'à force d'avancer on saisisse la mesure du monde.

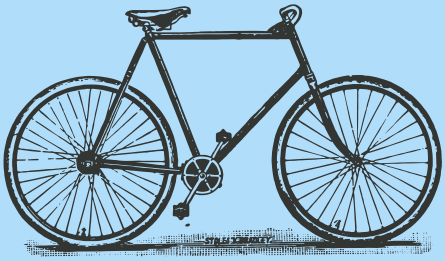

Un dialogue avec le vivant

Sur les chemins, dans les bois, nous écouterons chanter les oiseaux, bruisser le vent dans les arbres, et répondrons par une folle envie de prendre part à ce grand concert.

Une offre variée de modules

Toute l'année, nos équipes travaillent à la création de séjours et formations engagés qui permettent d'apprendre à faire émerger une société écologique et solidaire.

LE PROJET ÉDUCATIF

OBJECTIF 2021-2030

WWW.UNIVOYAGE.CO

7 lot Brûle-Fer
69440 Sainte-Catherine
contact@univoyage.co